HPD 402 A mesa posta

L. e M.: José Acácio Santana

arranjo A
para piano/teclado

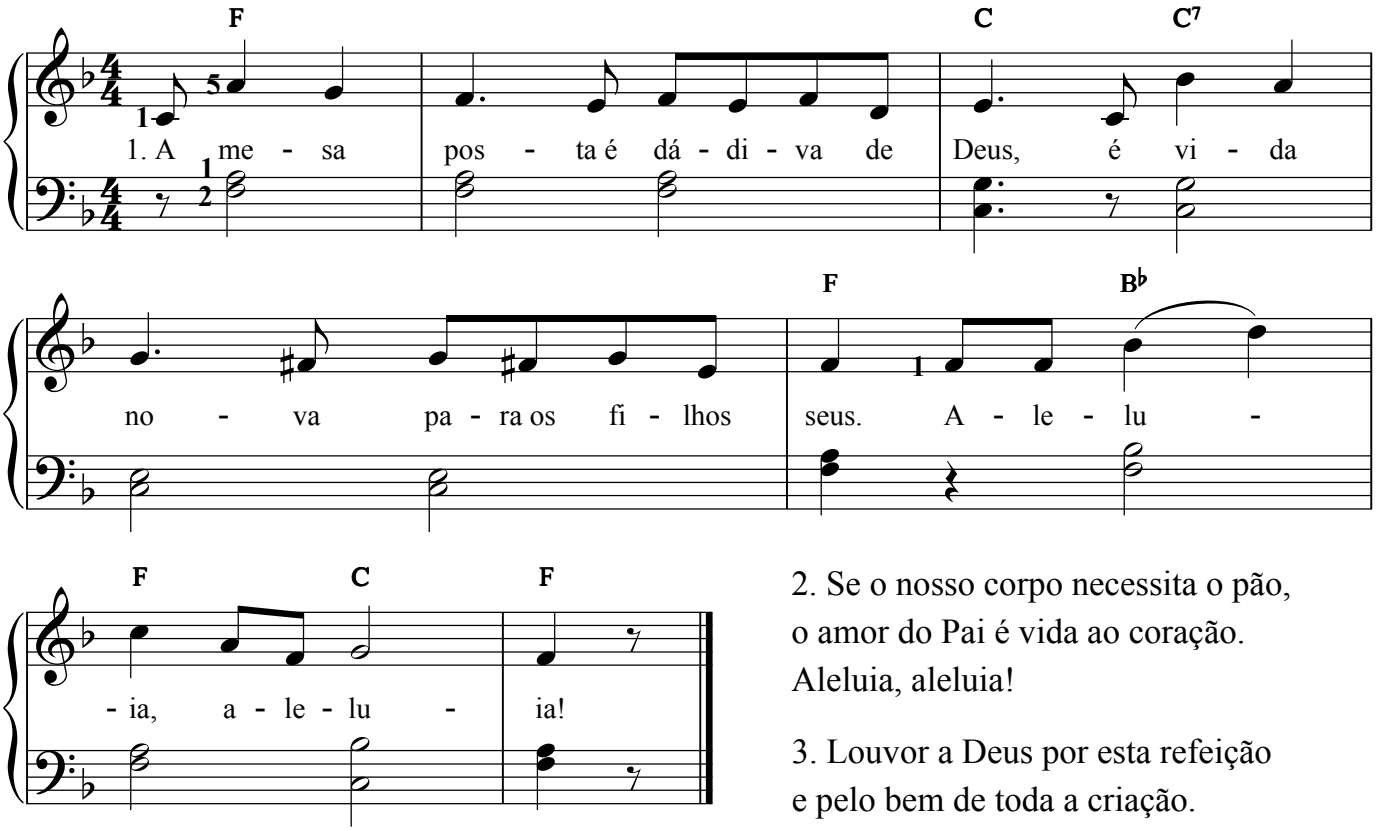

2. Se o nosso corpo necessita o pão,
o amor do Pai é vida ao coração.
Aleluia, aleluia!

3. Louvor a Deus por esta refeição
e pelo bem de toda a criação.
Aleluia, aleluia!

Abençoa-nos, Senhor (cânone a 3 vozes)

Paul Ernst Ruppel, 1951
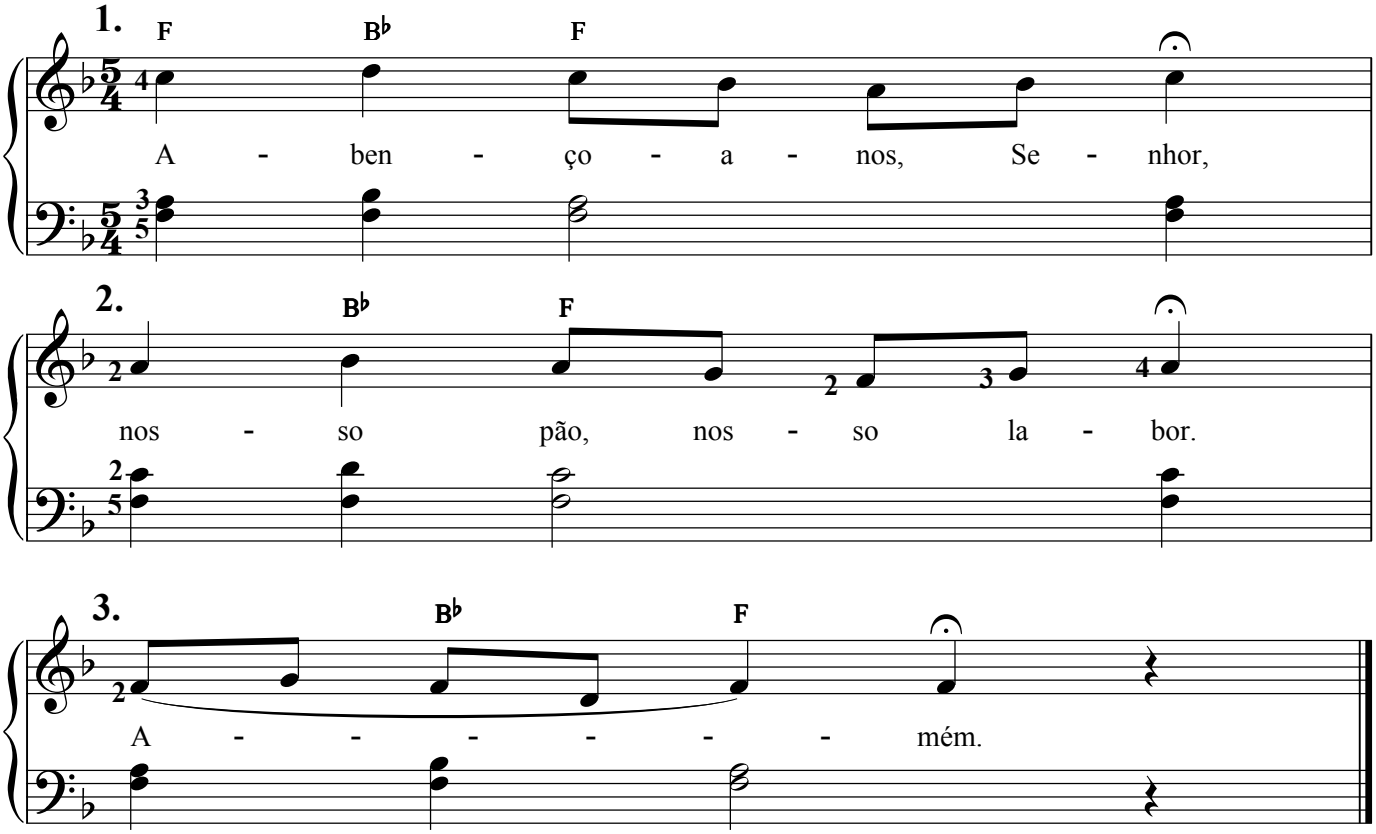
arranjo A
para piano/teclado