Não entristeças o teu coração

Autor desconhecido; Letra da 2a e 3a estrofe: Oziel Campos de Oliveira Junior

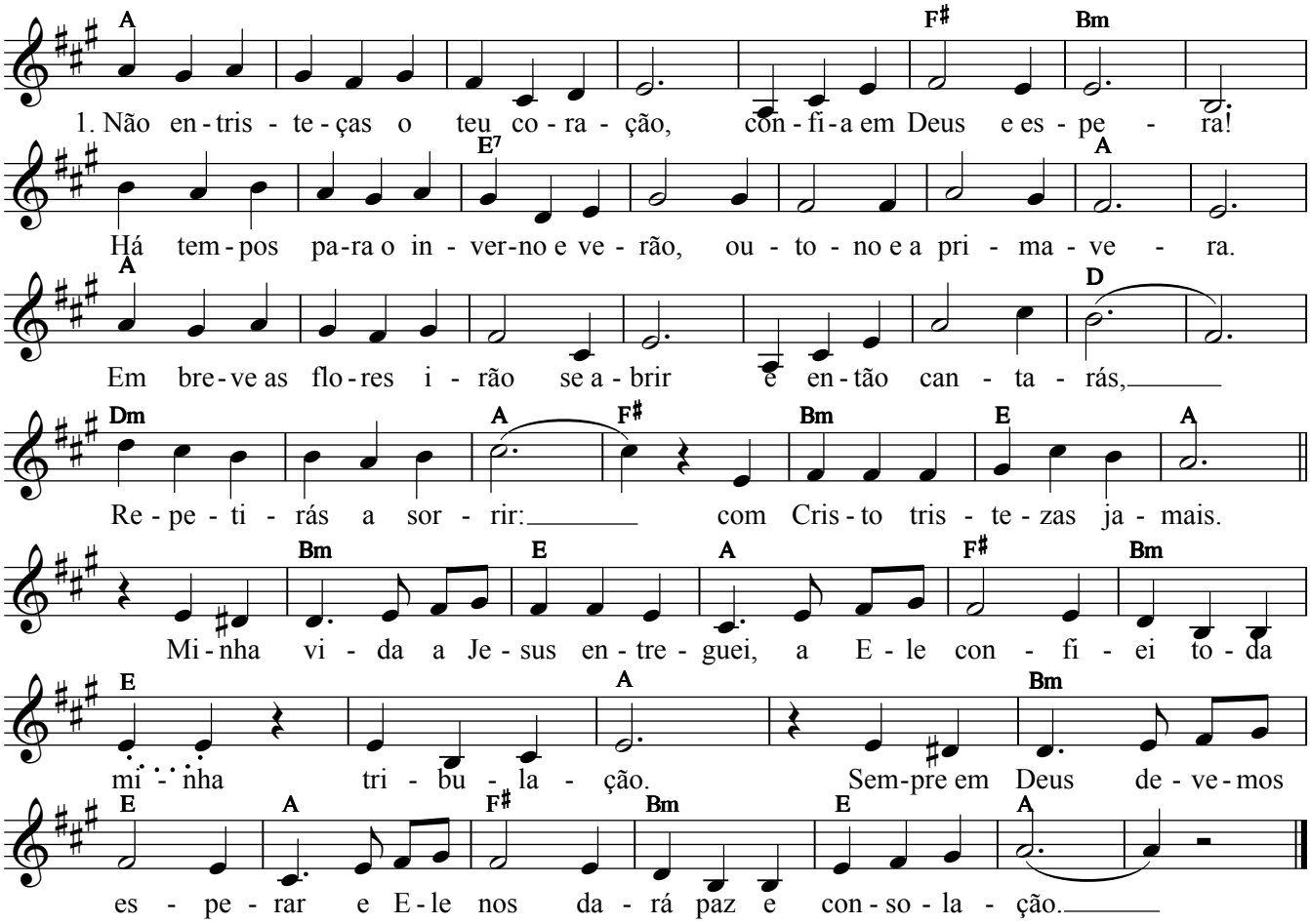

1. Não entristeças o teu coração, confia em Deus e espera!
Há tempos para o inverno e verão, outono e primavera.
Em breve as flores irão se abrir e então cantarás,
repetiras a sorrir: com Cristo tristezas jamais.
Minha vida a Jesus entreguei, a ele confiei toda minha tribulação.
Sempre em Deus devemos esperar e ele nos dará paz e consolação.

2. Não entristeças o teu coração, veja o Arco-Íris,
note a criança brincando no chão, papai, mamãe felizes!
Deixa a esperança em ti nascer, então verás a luz!
Teu coração vai saber, que vida provém de Jesus.
Tua vida não será mais assim, sempre a chorar sem fim, sem amor, na solidão.
Tu terás de Deus real perdão e Deus ensinará como amar teu irmão.

3. Não entristeças o teu coração, logo estarás sorrindo,
mesmo em tristeza e na escuridão, o sol já vem saindo!
Creia em Jesus, Ele quer te amar, pois é o Salvador,
sofreu na cruz pra salvar, morreu mas já ressuscitou.
Minha vida agora, sim, é de Deus; eu vou viver feliz a servir os filhos seus.
Sem Jesus não quero mais viver; a ele pertencer faz da vida um altar.